

# MENDUKUNG TATA KELOLA GAMBUT BERKELANJUTAN DI KABUPATEN KUBU RAYA

Arga Pandiwijaya, Feri Johana, Tania Benita, Maria Adelia Widijanto, Iman Sumantri

## Peran penting gambut dalam pengelolaan SDA dan Lingkungan

- **Menyimpan cadangan karbon**, jika dilepaskan ke udara akan berubah menjadi emisi gas rumah kaca yang mengancam perubahan iklim.
- **Menjaga tata air**, mengurangi kekeringan pada musim kemarau dan mencegah banjir pada musim hujan.
- **Menopang penghidupan masyarakat**, memberikan jasa dan manfaat melalui kegiatan pertanian, perikanan dan usaha ekonomi khas gambut.
- **Menjaga keanekaragaman hayati**, sebagai habitat banyak spesies tumbuhan dan hewan.

## Tata kelola gambut berkelanjutan dimulai dari perencanaan terpadu melalui Rencana Perlindungan dan Pengelolaan Ekosistem Gambut

Perencanaan tertulis yang memuat:

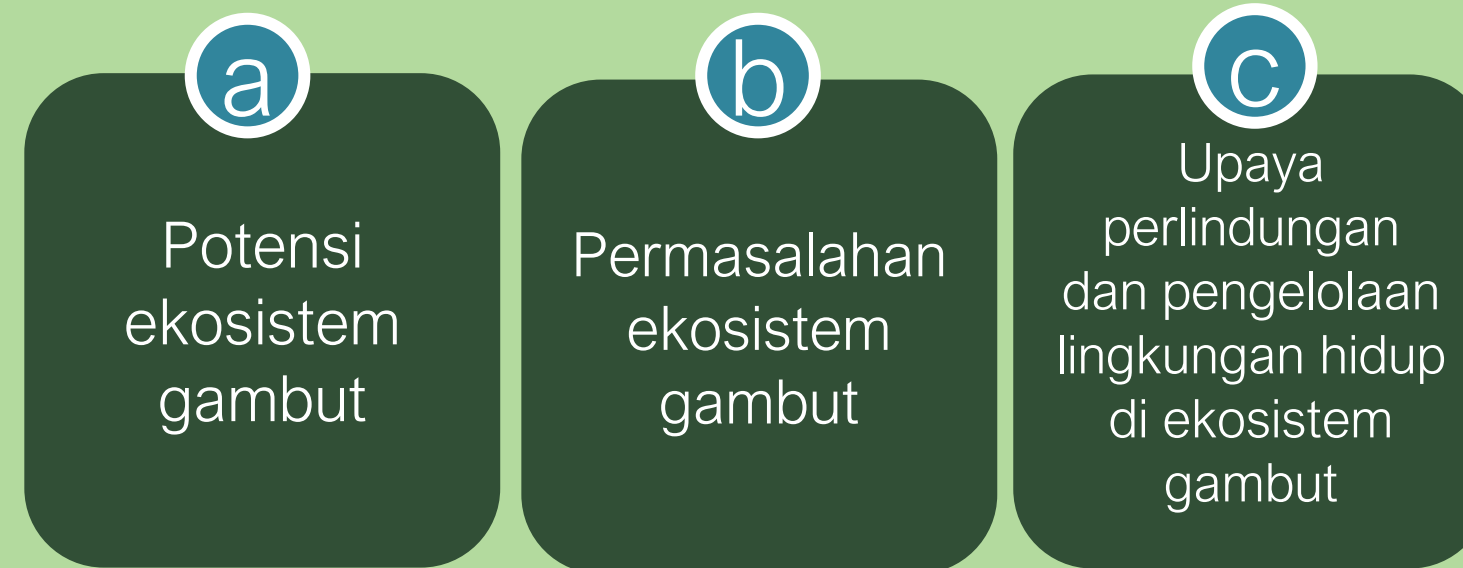

- Perumusan **isu strategis** perlu menjawab berbagai permasalahan yang ada dan **terintegrasi** dalam dokumen perencanaan daerah di Kabupaten, Provinsi dan Nasional.
- Salah satu prinsip dalam penyusunan dokumen RPPEG adalah bersifat **partisipatif** melibatkan dialog multi pihak.

### Relevansi Perencanaan

- **RPPEG dan isu lokal** menunjang penghidupan masyarakat sampai level desa yang berkelanjutan dan sejahtera.
- **RPPEG dan Indonesia** bagian dari upaya mitigasi dan adaptasi nasional serta memenuhi target Enhance NDC.
- **RPPEG dan dunia** secara langsung berkontribusi pada perbaikan sektor lahan serta ikut menjawab TPB no. 13 mengenai penanganan perubahan iklim dan TPB no. 15 yaitu menjaga ekosistem darat.

### Aspek Dalam Penggalian Isu Strategis

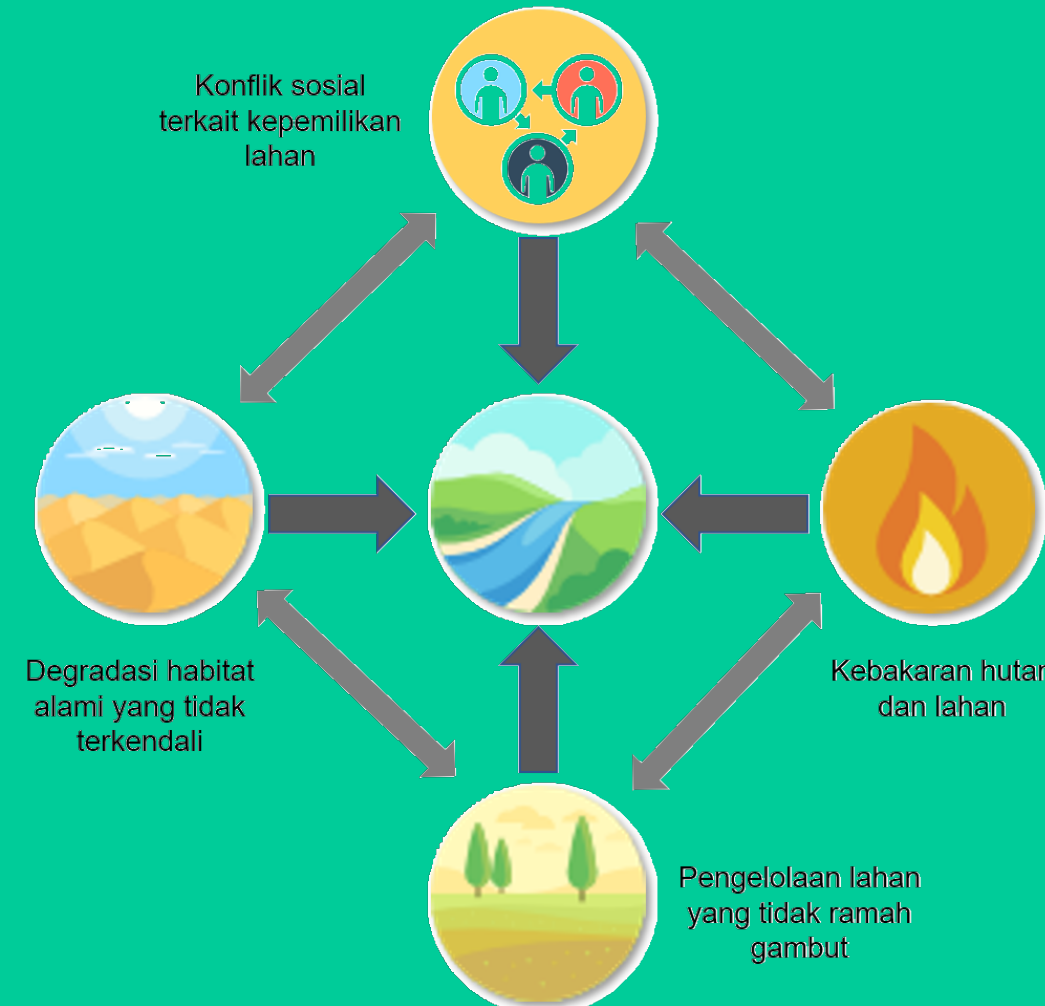

### Mengidentifikasi Isu Strategis

Uraian tentang kondisi atau hal-hal yang harus **diperhatikan** atau yang **dikedepankan** dalam RPPEG, karena:

- bersifat penting
- mendasar dan mendesak
- berjangka menengah/panjang, dan
- menentukan pencapaian PPEG di masa datang

Isu strategi RPPEG meliputi aspek:



### Integrasi Isu Strategis

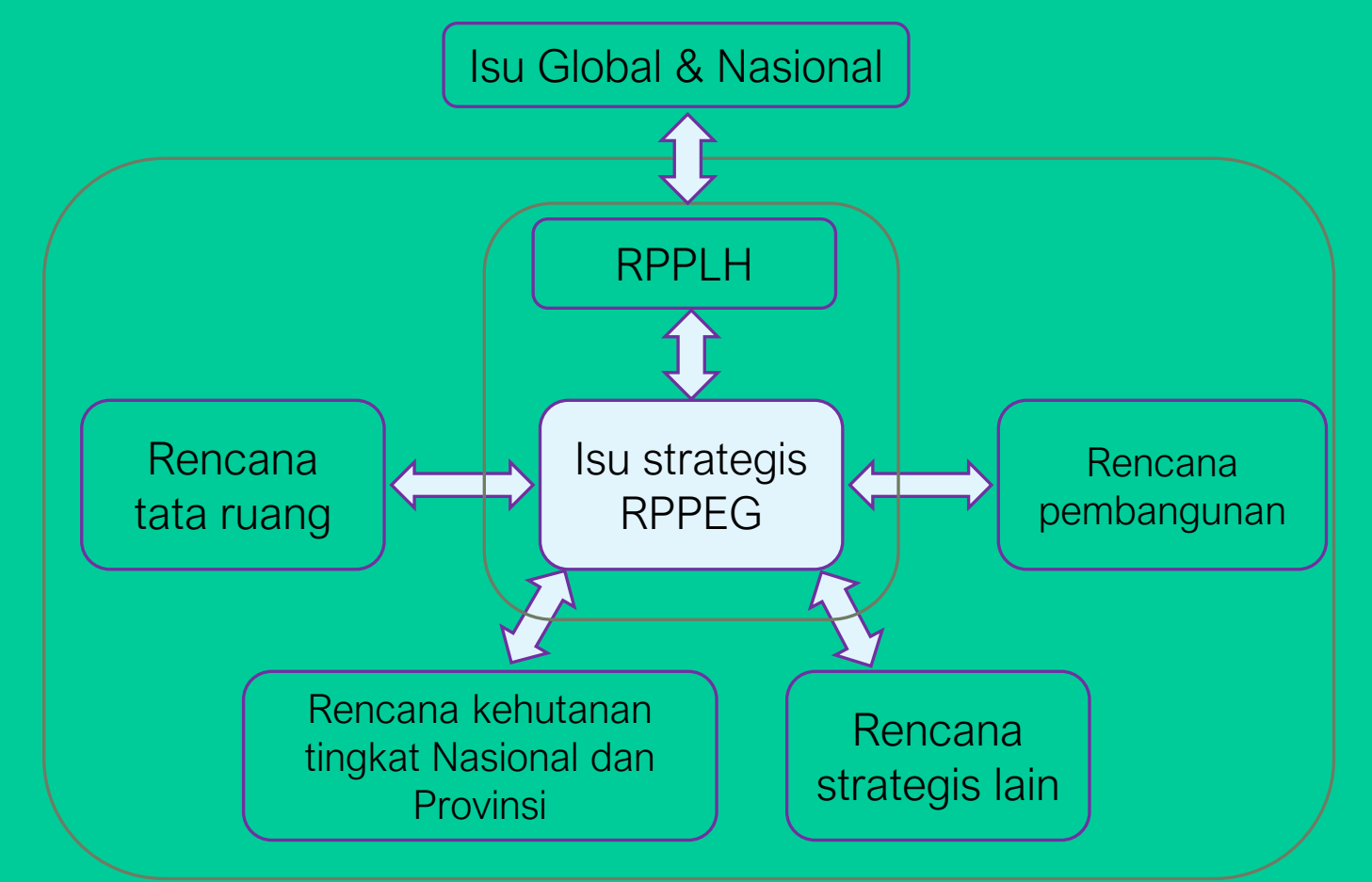

Sumber: pkkppk.menhk.go.id/

## Data Dalam Perencanaan

### Tahapan Dalam Penyusunan Rencana Perlindungan dan Pengelolaan Ekosistem Gambut di Tingkat Daerah (Dikembangkan dari Permen LHK 60 Tahun 2019)

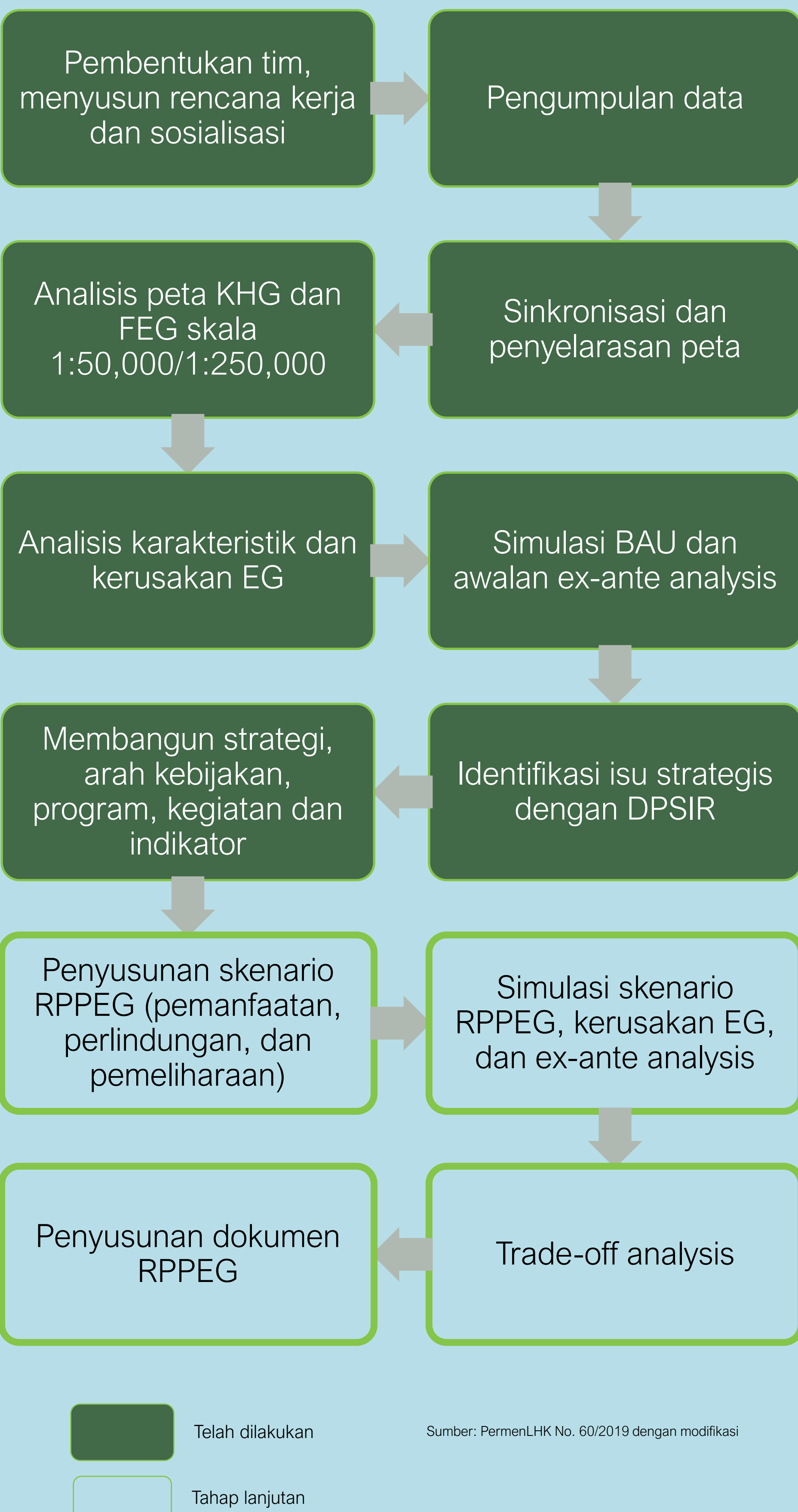

### Kesatuan Hidrologis Gambut

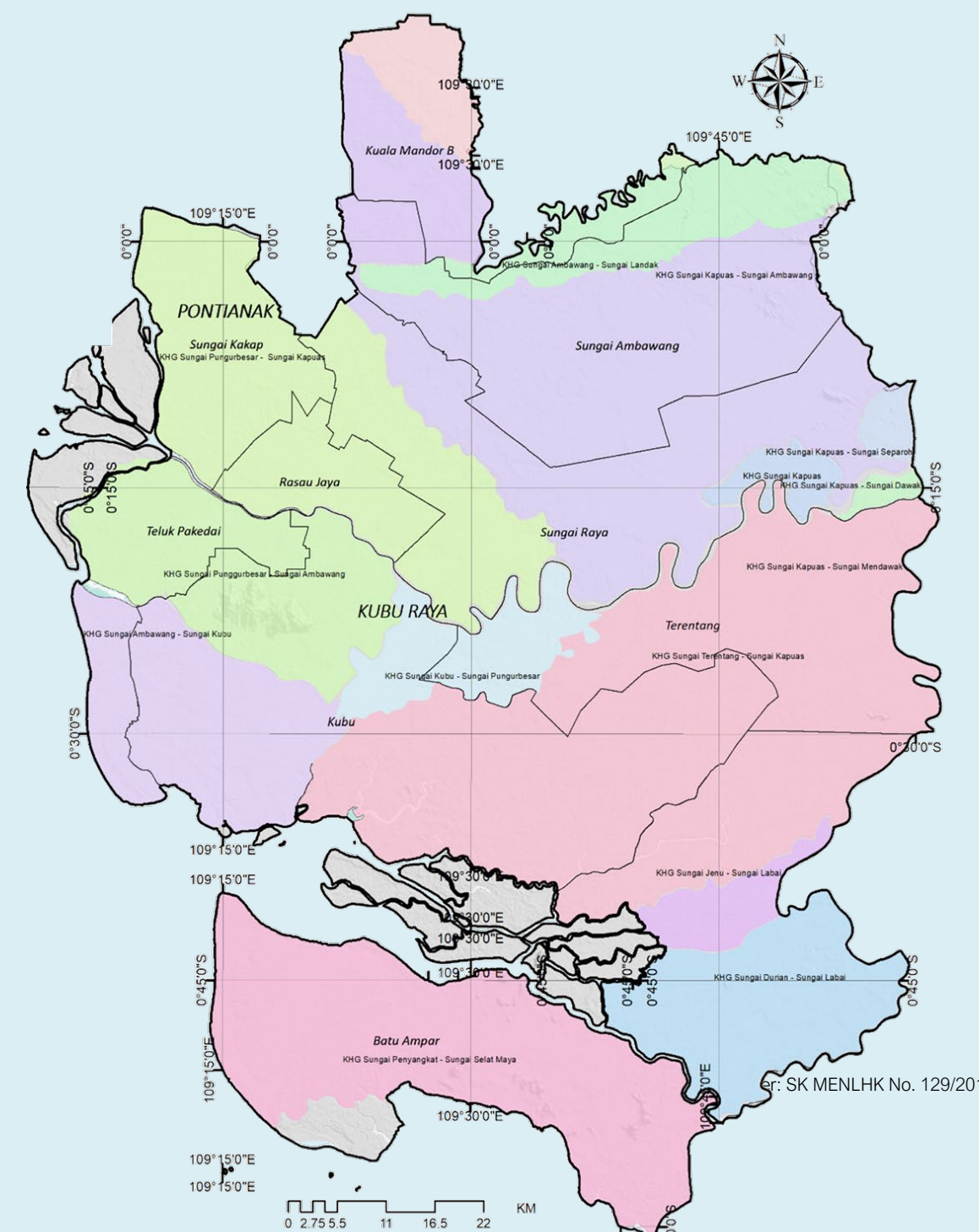

- Kubu Raya memiliki **20 KHG** dengan luas total sekitar **785 ribu hektar**, hal ini setara dengan **92%** luas area Kubu Raya.
- Jumlah KHG pada Kubu Raya (**64%**) merupakan yang **terbesar** pada seluruh KHG di Pulau Kalimantan.
- Luas **gambut** di Kubu Raya tersebar pada **9 Kec**, dengan total sekitar **515 ribu hektar**. (BBSDL P 2019).

### Fungsi Ekosistem Gambut

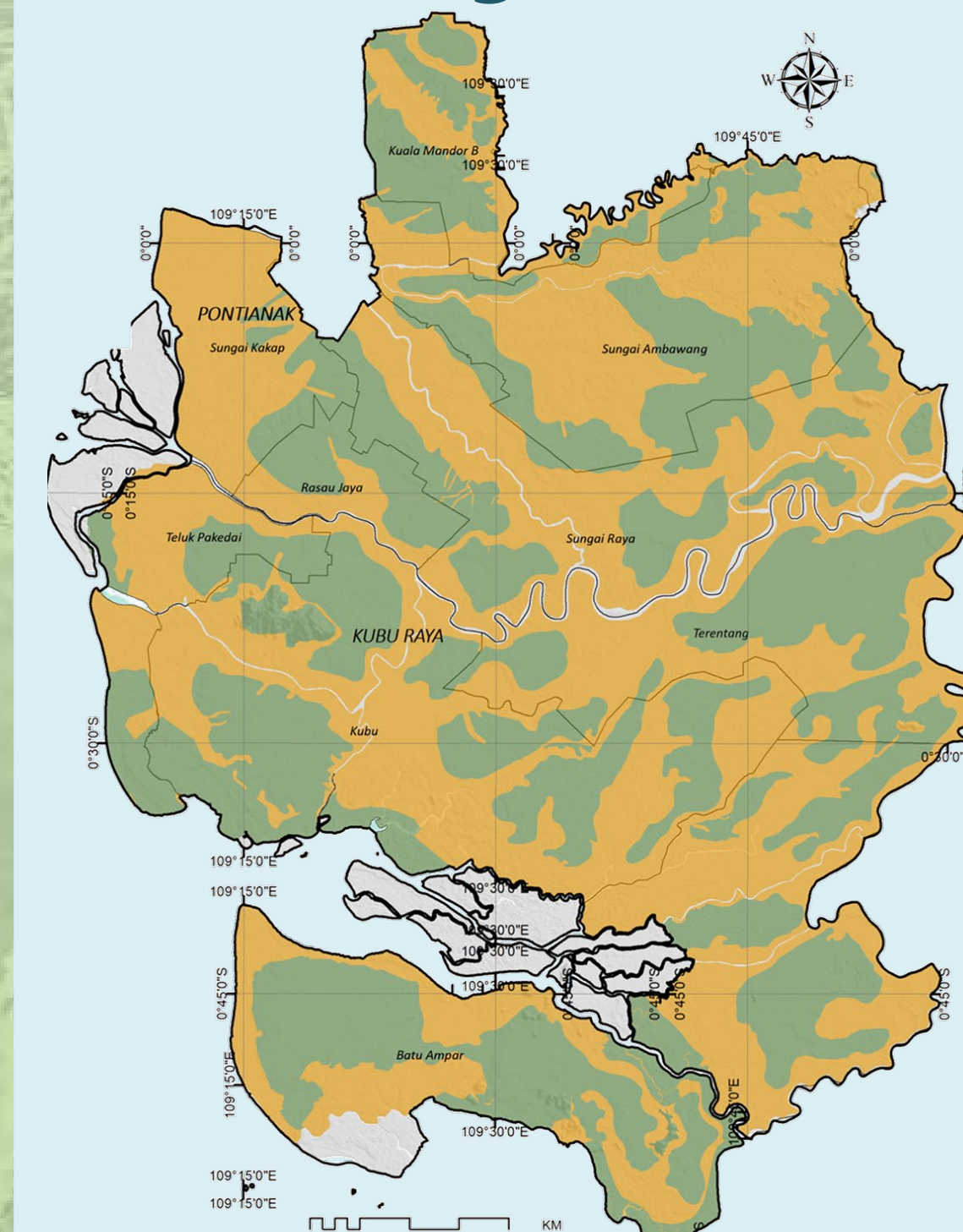

- Kubu Raya memiliki luas **indikatif fungsi budidaya** sebesar **429 ribu hektar (55%)**.
  - Luas **indikatif fungsi lindung** Kubu Raya adalah **356 ribu hektar (45%)** dengan **247 ribu hektarnya** merupakan gambut dalam (>3m).
  - Area **gambut tersebar di seluruh Kecamatan**, dengan Kec. Batu Ampar (21%) dan Kec. Kubu (19%) sebagai pemilik area gambut terluas.
- Sumber: SK MENLHK No. 130/2017

### Beberapa Isu Strategis Prioritas (Berdasarkan Diskusi Pemangku Kepentingan)

Aspek lingkungan:

1. Terdapat **kebakaran hutan dan lahan gambut**.
2. Tingginya kejadian **banjir**.
3. Sistem **tata kelola air** yang kurang baik
4. Konflik **penggunaan lahan gambut**.

Aspek ekonomi:

1. **Pengembangan wisata alam dan pengelolaan jasa lingkungan**.
2. Belum optimalnya **kegiatan usaha berkelanjutan** yang dikelola oleh kelembagaan desa (BUMDes).
3. Tekanan **kebutuhan kayu** untuk bahan bangunan.

Aspek sosial:

1. Rendahnya **pengetahuan** tentang pengelolaan gambut berkelanjutan.
2. Sedikitnya **kebijakan terkait perlindungan dan pengelolaan gambut**.
3. Perlu peningkatan **penguatan kelembagaan**.

### Pesan Kunci

- Sebesar **785 ribu hektar** KHG Kubu Raya **lekat** dengan berbagai **tekanan** yang perlu diselesaikan secara bertahap.
- Perlu ada penyesuaian pola pengelolaan pada 55% area FEG dengan status **indikatif fungsi budidaya**.
- Perlindungan dan pengelolaan gambut agar **bersinergi** dengan berbagai perencanaan daerah seperti **RTRWK, RPJP dan RPJMD yang sedang berjalan**, sebagai bentuk dukungan OPD dan pemangku kepentingan terhadap komitmen pemerintah Kabupaten Kubu Raya.